

Uma trajetória no mundo das redes



Liane Margarida Rockenbach Tarouco

Professora

Universidade Federal do Rio Grande do Sul







Física 1971



Operadora de IBM 402



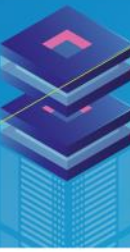

1973

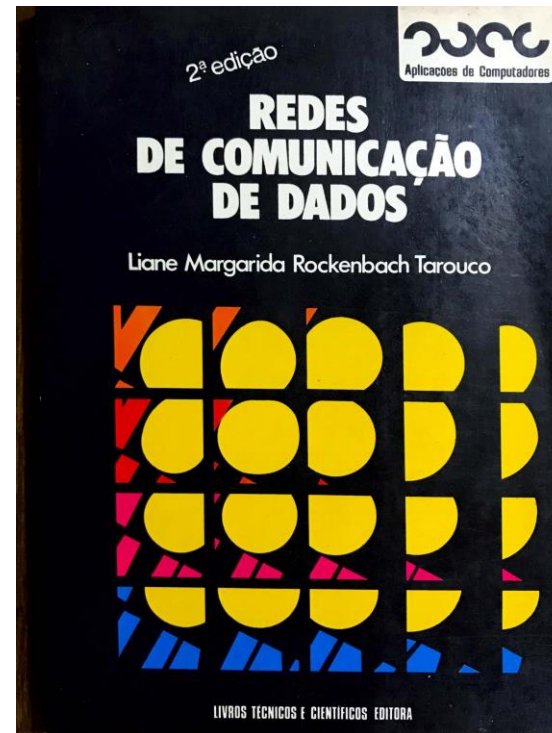

1ª edição

2ª edição 1979

Reimpressões 1982 e 1983

3ª edição 1984

Reimpressões 1985 (duas)

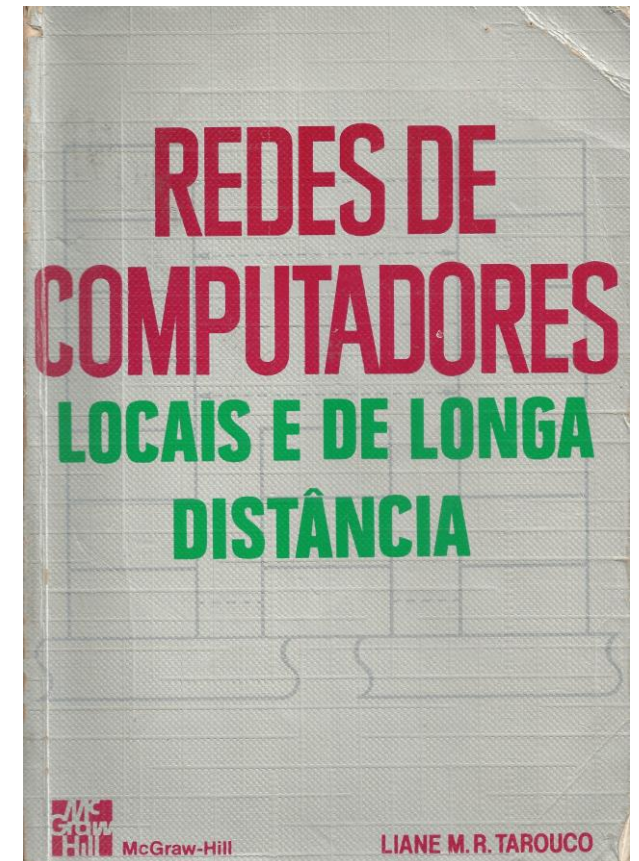

1986



Mestrado em Ciência da Computação UFRGS 1976

Universidade Federal do Rio Grande do Sul, UFRGS, Brasil.

Título: UM ESTUDO SOBRE REDES DE COMUNICACAO DE DADOS, Ano de Obtenção: 1976.

Orientador: DALTRO JOSE NUNES.

Doutorado em Engenharia Elétrica / Sistemas digitais – USP

Universidade de São Paulo, USP, Brasil.

Título: INTELIGENCIA ARTIFICIAL APLICADA AO GERENCIAMENTO DE REDES DE COMPUTADORES,
Ano de obtenção: 1990.

Orientador: LUCAS ANTONIO MOSCATO.



1978



1979 – Consultoria Universidade de Costa Rica



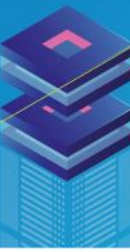

1986 Representante da SUCESU no TC6

International Federation for Information Processing Integrantes

IFIP TC6 Communication Systems

Integrantes notáveis

- Louis Pouzin
- Donald Davies
- Robert Metcalfe
- Vint Cerf
- Ron Uhlig



SAFARI
ZIMBABWE
87

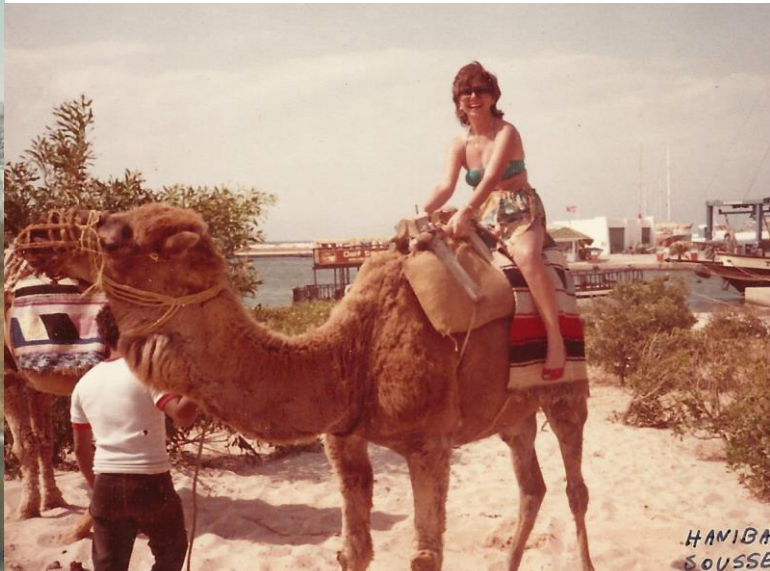

HANIBAL PALACE
SOUSSE - TUNISIA



Berlim 1990



COMDEX 1995
Las Vegas





NIC / SRI – Stanford Research International – primeiro NIC da Internet

Chefiado por Elizabeth Feinler

Estágio em 1987 – estudando o uso de Inteligência Artificial na Gerência de Redes



Museu da Computação
com Elizabeth Feinler



IMP usado na ARPANET



L A R C
Laboratório Nacional de Redes de Computadores

Apresentação | Estatuto | Reuniões | **Diretoria** | Histórico | Proposta | Representantes | Listas | Contato

Home » Diretoria » Diretoria 1979-1983

pesquisar...

Diretorias

- Diretoria 2021-2023
- Diretoria 2019-2021
- Diretoria 2017-2019
- Diretoria 2014-2017
- Diretoria 2012-2014
- Diretoria 2010-2012
- Diretoria 2008-2010
- Diretoria 2007-2008
- Diretoria 2005-2007
- Diretoria 2003-2005
- Diretoria 2001-2003
- Diretoria 1999-2001
- Diretoria 1997-1999
- Diretoria 1995-1997
- Diretoria 1993-1995
- Diretoria 1991-1993
- Diretoria 1989-1991
- Diretoria 1987-1989
- Diretoria 1984-1987
- Diretoria 1983-1984
- Diretoria 1979-1983

Diretoria 1979-1983

	<p>Diretor do Conselho Técnico-Científico Antônio Hélio Guerra Vieira (USP)</p>		<p>Vice-Diretor do Conselho Técnico-Científico Liane Margarida Rockenbach Tarouco (UFRGS)</p>
	<p>Diretor Executivo Lucas Antônio Moscato (USP)</p>		<p>Vice-Diretor Executivo Gentil José de Lucena Filho (UFPB)</p>

ATA DE CONSTITUIÇÃO DO LABORATÓRIO NACIONAL DE REDES DE COMPUTADORES

Aos treze (13) dias do mês de dezembro de mil novecentos e setenta e nove, reuniram-se, na cidade de João Pessoa, os representantes das universidades e instituições científicas e educacionais, Prof. Dr. Ysmar Vianna Filho, da Secretaria de Ensino Superior do Ministério da Educação e Cultura; Prof. Dr. Eduardo Whitacker Bergamini, do Instituto Nacional de Pesquisas Espaciais - INPE do Conselho Nacional de Desenvolvimento Científico e Tecnológico - CNPq; Prof. Dr. Antônio Hélio Guerra Vieira, da Escola Politécnica da Universidade de São Paulo; Prof. Dr. Carlos José Pereira de Lucena, da Pontifícia Universidade Católica do Rio de Janeiro; Prof. Dr. Nelson de Castro Machado, da Universidade Estadual de Campinas; Profa. Dra. Liane Margarida Rockenbach Tarouco, da Universidade Federal do Rio Grande do Sul; Prof. Dr. Guilherme Chagas Rodrigues, da Universidade Federal do Rio de Janeiro; Prof. Dr. Ivan Moura Campos, da Universidade Federal de Minas Gerais; Profa. Dra. Sonia Schechtman Sette, da Universidade Federal de Pernambuco e o Prof. Dr. Gentil José de Lucena Filho, da Universidade Federal da Paraíba, e o Prof. Dr. Lucas Antônio Moscato, da Universidade de São Paulo, para criar, de acordo com o Protocolo de Intenções firmado pelas entidades representadas, o LABORATÓRIO NACIONAL DE REDES DE COMPUTADORES. Escolhido para Presidir a reunião o Prof. Dr. Antônio Hélio Guerra Vieira e para secretariá-la o Prof. Dr. Lucas Antônio Moscato, ambos da Escola Politécnica da Universidade de São Paulo, ficou afinal deliberada a criação do LABORATÓRIO NACIONAL DE REDES DE COMPUTADORES, na forma dos instrumento particular que foi devidamente assinado e que deverá ser levado a registro na forma da lei. Do que, para constar, foi lavrada a presente ata que vai assinada por mim, Lucas Antônio Moscato e pelo Prof. Dr. Antônio Hélio Guerra Vieira, respectivamente Secretário e Presidente da reunião.

Antônio Hélio Guerra Vieira
Lucas Antônio Moscato



**From: PSI%FAPESP::IN%"DEMI@BRFAPESP.BITNET" "Demi Getschko - BRFAPESP ANSP"
24-JUL-1989 19:29:46.99**

To: liane@UFRGS.ANSP.BR

Subj: assuntos gerais...

Date: Mon, 24 Jul 89 19:32 C

From: Demi Getschko - BRFAPESP ANSP <DEMI@BRFAPESP.BITNET>

Subject: assuntos gerais...

X-VMS-To: IN%"liane@ufrgs.ansp.br",DEMI

Prezada Liane

Redes-I no ar! Ja' recebi a primeira carta sua. Vamos ver como a coisa evolui...



From: PSI%FAPESP::IN%"BUZATO@BRUC.ANSP.BR" "DCC-Unicamp" 25-JUL-1989 10:50:22.69

To: LIANE@UFRGS.ANSP.BR

Subj: RE: ISODE e X.400

From: DCC-Unicamp <BUZATO@BRUC.ANSP.BR>

Subject: RE: ISODE e X.400

X-VMS-To: PSI%11120594::IN%"LIANE@UFRGS.ANSP.BR",BUZATO

Liane,

1. ISODE - faco uma copia da fita e lhe envio.
2. X.400 - faco copia da fita e lhe envio.
3. documentos da RNP -

estou trabalhando nos seguintes documentos:

- a) manual do administrador do MHS (VMS)
- b) manual de usuario do MHS (VMS)
- c) relatorio sobre atividades da DFN.





Date: Thu, 23 Aug 90 17:22 -0300

From: TADAO@ETHOS1.ANSP.BR

Subject: Inauguracao da Lista RNPLAN-L (RNP.T1.MS.002/A)

To: RNPLAN-L@FPSP.FAPESP.ANSP.BR

A lista RNPLAN-L

Ref: Inauguracao da lista RNPLAN-L (RNP.T1.MS.002A)

Esta mensagem inaugura a lista RNPLAN-L, que e' restrita ao pessoal nuclear a RNP, a nivel de coordenacao, assessoria cientifica, criticas informadas, etc. Ela e' composta em principio por:

- Eratostenes Araujo (CNPq) - USEREERA@LNCC.BITNET
- Demi Getschko (FAPESP) - GETSCHKO@BRFAPESP.ANSP.BR
- Paulo H. Aguiar Rodrigues (UFRJ) - NSDO2001@UFRJ.BITNET
- Michael Stanton (PUC/RJ) - USERMAS@LNCC.BITNET
- Tadao Takahashi (ETHOS) - TADAO@ETHOS1.ANSP.BR
- Gentil Lucena (CNPq) - GLUC@LNCC.BITNET
- Liane Tarouco (UFRGS) - LIANE@SBU.UFRGS.ANRS.BR
- Alexandre Grojsgold (LNCC) - USERLEIB@LNCC.BITNET
- Antonio Aug. C. Souza (SEI) - SEIBR@BRFAPESP.BITNET
- Eduardo W. Bergamini (INPE) - USERBERG@LNCC.BITNET

Rede TCHÊ - 1993

- A rede Tchê é o braço gaúcho da Internet.
- Inicialmente a rede era composta por três nodos, localizados em Porto Alegre, Santa Maria e Rio Grande.
- As Universidades que sediavam estes nodos eram
 - UFRGS-Universidade Federal do Rio Grande do Sul
 - UFSM-Universidade Federal de Santa Maria
 - FURG-Fundação Universidade de Rio Grande

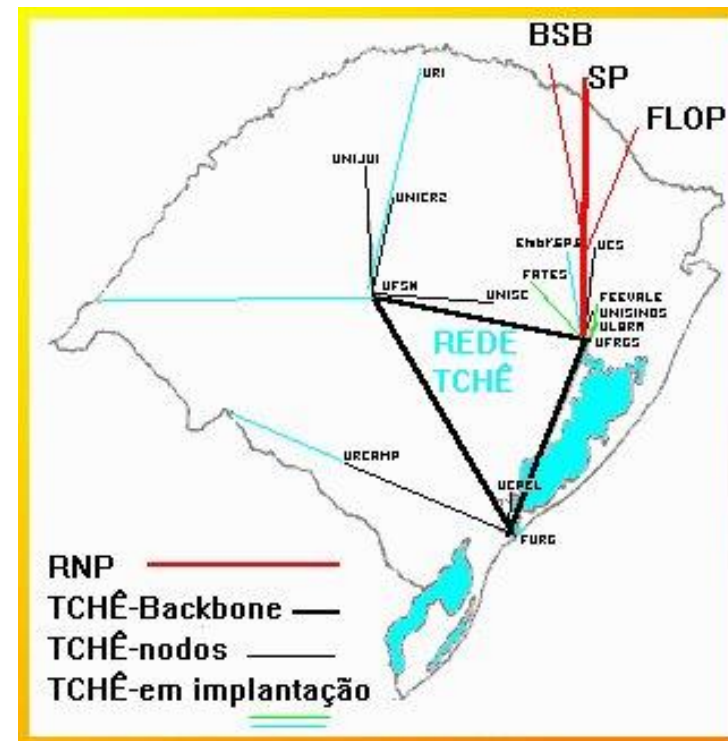

METROPOA – A rede Metropolitana da Grande Porto Alegre

- Fase 1 – 1997 – 1999 – Projeto PROTEM CNPq
- Fase 2 - 2000 – 2003 – CNPq e Comitê Gestor da Internet no Brasil
- Rede COMEP – RNP

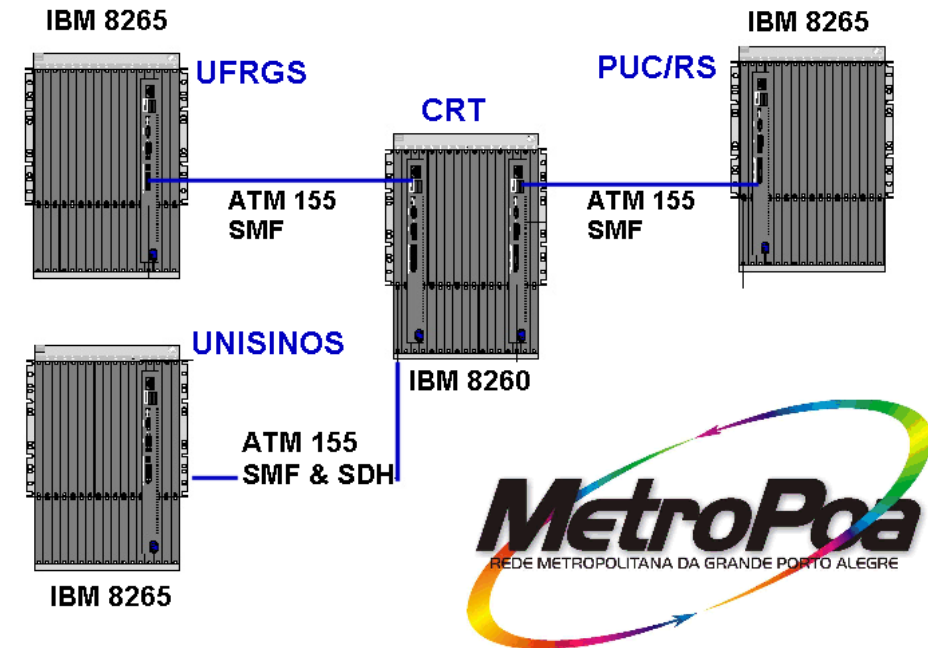



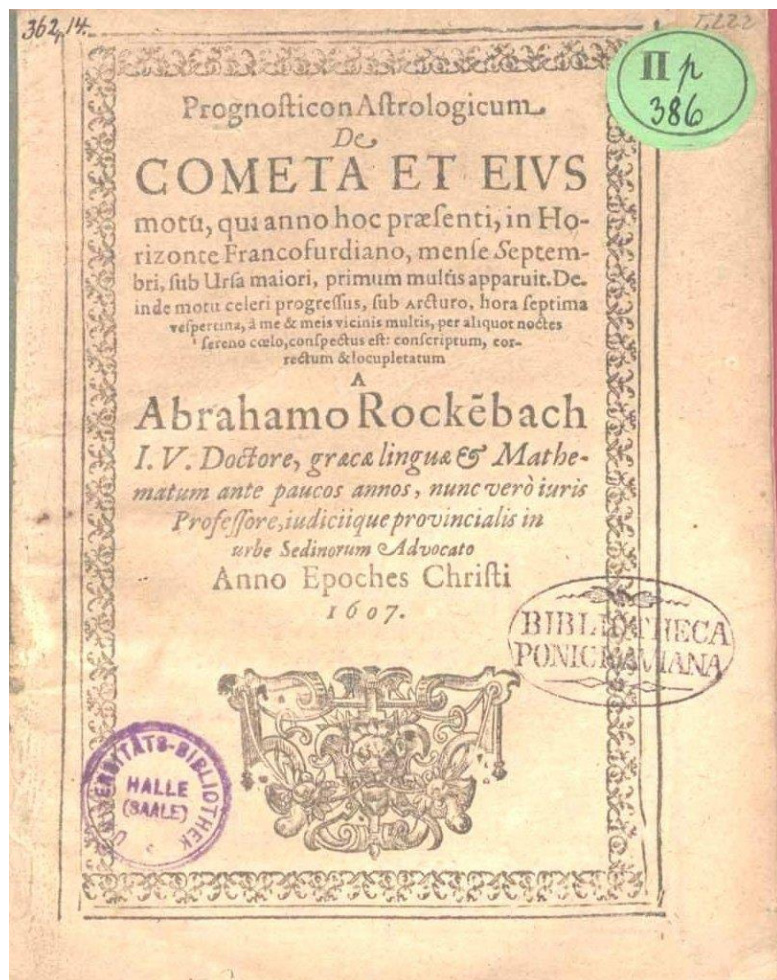

Abraham Rockenbach 1536 - 1611
De Cometis, Tractatus Novus Methodicus - 1607
Professor na Universidade de Frankfurt (am Oder)

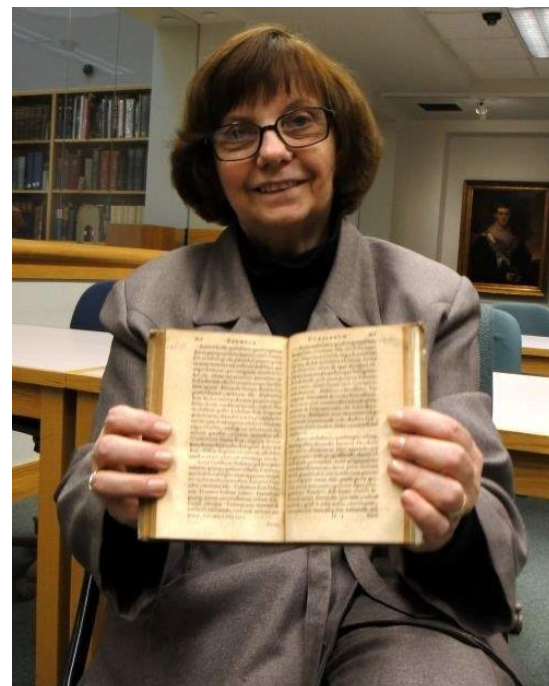



Qualidades a incentivar

Incentivar a não ter receio

Ousar experimentar

A curiosidade pelo desconhecido

Resolver problemas inesperados

Aproveitar a vida







Obrigado(a)!

Liane Maragrida Rockenbach Tarouco

liane@penta.ufrgs.br



MINISTÉRIO DO
TURISMO

MINISTÉRIO DA
DEFESA

MINISTÉRIO DA
SAÚDE

MINISTÉRIO DAS
COMUNICAÇÕES

MINISTÉRIO DA
EDUCAÇÃO

MINISTÉRIO DA
CIÊNCIA, TECNOLOGIA
E INOVAÇÕES

